中机智能自动测量自准直仪 最大测量距离30m

产品型号: 原站未标明型号 · 资料编号: YR-039

上海研润光机科技有限公司

电话: 400-812-7833 | 021-58391850

地址: 上海市奉贤区奉城镇南奉公路1478号 | 邮编: 201411

联系邮箱: shanghai@yr17.net

服务邮箱: rockwei@yr17.net

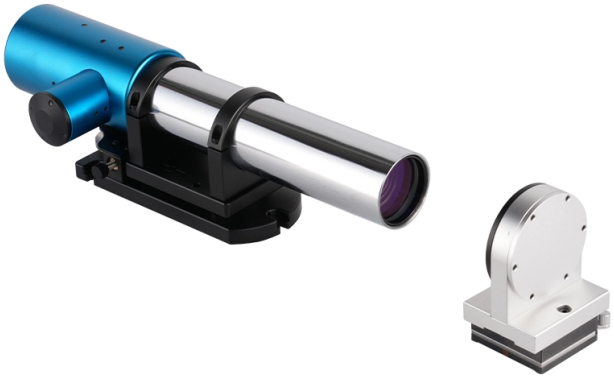

产品图片

产品介绍

MC030-ZJZD中机系列自动光电自准直仪，通过集成先进的自动测量模块，实现了从直线度检测到转台定位精度的全面自动化与智能化升级。这一创新设计，让操作者仅凭一人之力，即可轻松完成高精度测量任务，极大地简化了操作流程，有效降低了人力成本投入。同时，自动化的测量流程显著提升了工作效率，确保测量结果的准确性和一致性，为工业生产与科研实验带来了便捷与高效。

产品应用

机床行业：主要应用于机床导轨直线度、平行度、垂直度以及大型平板的平面度检测； 光学行业：主要用于光学产品装调，各种棱镜的角度测量等； 计量与科研：主要用于检定校准其他检测设备或工具，以及各种科学研究活动如各种精密角度测量或动态监测产品的位置变化（角度）或者动态测量运动产品的角度变化或直线度误差等； 大理石精度检测：适用于大理石直线度、平行度、垂直度、平面度等几何精度检测； 编码器：主要用于角度编码器的定位精度或重复性精度检测。

技术参数

参数	原站数据
物镜焦距	300mm
通光口径	48mm

参数	原站数据
最大测量距离	30m
视场范围	2200*1800″
分辨率	0.1″（可调）
示值精度	±100″ ±0.5″ ±600″ ±1″
光源类型	进口大功率 LED
通讯方式	USB2.0
信号采集方式	高精度光电传感器
显示方式	基于普通 PC 的软件显示
仪器尺寸(长*宽*高)	390*135*125mm
供电	内部集成供电

使用与核对说明

本资料依据保存的官方页面整理。分辨率不等于准确度；参数的量程、环境及配置条件应一并核对。选型和验收以双方确认的技术文件为准。

相关标准参考

以下按产品标准或应用方法列出相关参考，不表示该产品已获得认证或已被证明符合所列标准。是否采用、适用版本、检测条件和验收要求以双方确认的技术协议为准。

• JB/T 8232-2024 自准直仪 — 产品标准参考

与本产品的应用关系: 产品标准候选；型号适用性与检验记录待核对，不表示符合。

官方资料: https://std.samr.gov.cn/hb/search/stdHBDetailed?id=2A77AF2B5400A92BE06397BE0A0AEC68

• GB/T 17421.1-2023 机床检验通则：无负荷或准静态几何精度 — 应用方法参考

与本产品的应用关系: 应用方法、几何规范或评价参考；不表示本仪器符合该标准。

官方资料: https://openstd.samr.gov.cn/bzgk/std/newGbInfo?hcno=78933E2E34BF89D2AA942DF59B0DEB4C

• GB/T 1958-2017 产品几何技术规范：几何公差检测与验证 — 应用方法参考

与本产品的应用关系: 应用方法、几何规范或评价参考；不表示本仪器符合该标准。

官方资料: https://openstd.samr.gov.cn/bzgk/std/newGbInfo?hcno=7E583F4C34EDA084FBEADF506B26ECDD

• GB/T 18779.1-2022 产品几何测量检验：合格与不合格判定规则 — 应用方法参考

与本产品的应用关系: 应用方法、几何规范或评价参考；不表示本仪器符合该标准。

官方资料: https://openstd.samr.gov.cn/bzgk/std/newGbInfo?hcno=31282F9BD33688E01A8DFF87DF802900

• ISO 230-1:2012 机床检验：无负荷或准静态几何精度 — 应用方法参考

与本产品的应用关系: 应用方法、几何规范或评价参考；不表示本仪器符合该标准。

官方资料: https://www.iso.org/standard/46449.html

• ISO/TR 230-11:2018 机床几何检验用测量仪器 — 应用方法参考

与本产品的应用关系: 仪器选型技术报告；不是产品制造或合格认证标准。

官方资料: https://www.iso.org/standard/71882.html

• ISO 12780-1:2011 直线度：术语与参数 — 应用方法参考

与本产品的应用关系: 应用方法、几何规范或评价参考；不表示本仪器符合该标准。

官方资料: https://www.iso.org/standard/53622.html

• ISO 12781-1:2011 平面度：术语与参数 — 应用方法参考

与本产品的应用关系: 应用方法、几何规范或评价参考；不表示本仪器符合该标准。

官方资料: https://www.iso.org/standard/53624.html

• ISO 14253-1:2017 GPS测量检验：合格与不合格判定规则 — 应用方法参考

与本产品的应用关系: 应用方法、几何规范或评价参考；不表示本仪器符合该标准。

官方资料: https://www.iso.org/standard/70137.html

资料来源: https://www.cnbai.net/product.php?productId=39

文件生成日期: 2026-11-16